

Przez Hluczyńsko

za dobrym jedzeniem
i tradycjami!



Material był wydany w ramach projektu nr rej. CZ.3.22/3.3.04/11.02632 pt.: „Partnerství k poznání regionu / Partnerstwo do poznania regionu” ze wsparciem finansowym z Programu operacyjnego współpracy transgranicznej Republika Czeska – Rzeczpospolita Polska 2007 – 2013.

Hluczyńsko jest malowniczym kątem ziemi znajdującym się pomiędzy rzekami Opawą i Odrą, w pobliżu miast Opawa i Ostrawa, tuż przy granicy z Polską. Region jest znany ze swoich tradycji, gościnności i przyjaznego ducha.

Przekonać się o tym można rozsmakowując się w potrawach regionalnych podczas wizyty na mniejszych czy większych akcjach społeczno-kulturalnych, podczas których można się zapoznać z wieloma miejscowymi tradycjami i zwyczajami.

A jeśli zdecydujecie się Państwo na dłuższy pobyt w naszym Regionie, nocleg znajdziecie w którymś z hoteli bądź pensjonacie, podczas wędrowek możecie się posilić w którejś z naszych restauracji czy gospód a wiele z nich proponuje swoim Gościom świetne i smakowite potrawy.



Próbka z gastronomii Hluczyńska

Hluczyńskie kołaczce – okrągłe drożdżówki o przekątnej 10 - 15 cm obficie nadziewane twarogiem, makiem, powidłami albo orzechami, ozdobione grubą kruszonką, ulubione nie tylko przez miejscowych, ale i mieszkańców szerokiej okolicy. Pieczone są w piekarniach w Bolaticach, Dolním Benešovie, Pišti, Šilheřovicach, Kravařach czy Petřkovicach, ale pieką je



Przepis z Bolatic (piekarnia Azpek) także gospodynie w Rohovie, Vřesinie i w pozostałych miejscowościach Regionu. Bez hluczyńskich kołaczek, niezależnie od tego, czy okrągłych, czy kanciastych czyli upieczonych jako jedno ciasto na blasze, czy też w formie rolady, niemożliwe jest jakiegokolwiek świątowanie na Hluczyńsku.

Kołacze weselne

Wymieszać wodę, miałką mąkę pszeniczną i drożdże, aby powstał kwas do ciasta. Potem dodać olej, cukier, sól, tłuszcz i jajko i wytorzyć rzadsze ciasto. Zostawić ciasto na 20min. aby odpoczęło. Później ciasto rozdzielić na porcje, każdą z nich rozwałkować, do każdego krążka ciasta włożyć nadzienie i „zapakować” zawiązując brzegi ciasta. Pozostawić do wyrośnięcia a później posmarować roztrzepanym jajkiem i posypać kruszonką. Po dostatecznym wyrośnięciu piec w piecu rozgrzanym do 230°C 10 - 12min.

Polędwica wołowa na śmietanie z knedlami pszenicznymi i sałatką z kapusty

Polędwica na śmietanie jest wprawdzie potrawą narodową w całej Republice Czeskiej, ale na Hluczyńsku ma swój specjany smak wzbogacony dodatkiem sałatek z białej i czerwonej kapusty.

Pieczona golonka

Golonka pieczona smakuje wszędzie, ale golonka upieczona w specjalnym piecu, nazwanym Golem, w Rohovie, z fantastyczną skórką i zapachem bukowego drzewa jest wyjątkowa!



Na Hluczyńsku można srobować wielu innych potraw. Spośród słodkości świetne są pączki, na które miejscowi mówią „krepie”, które tuż po usmażeniu w rozpuszczonym tłuszczu posypuje się cukrem pudrem. Między zupami prym wiedzie chlebowa zupa czosnkowa (tzw. „brotzupa”) a między potrawami mięsnymi warto wybrać któryś z gęstych i smakowitych gulaszy wołowych



Przepis na polędwicę i sałatkę z kapusty (J. Zajiček)

Polędwica

Mięso zrumienić na tłuszczu, dodać warzywa korzeniowe (marchew, seler, pietruszka) i przyprawy (całe ziarna czarnego pieprzu, ziele angielskie, liść laurowy), podlać wodą i dusić aż mięso będzie miękkie. Mięso wyjąć z garnka i wrzucić do wywaru kostkę rosółową, później ugotowane warzywa rozmiksować. Wywar z warzywami zagęścić mąką i dodać śmietanę, według gustu można dolać trochę soku z cytryny. Mięso pokroić na cienkie plasty, serwować z knedlami pszenicznymi. Potrawę można ozdobić plasterkiem cytryny na który położymy trochę konfitur z żurawin i bitą śmietaną.

Sałatka z kapusty

Poszatковать surową kapustę i ugotować ją, razem z solą i kminkiem, na pół-miękko. Odcedzić, do kapusty dodać drobno pokrojoną surową cebulę i ostudzone skwarki (bez smalcu), według gustu dodać sól, cukier, pieprz i ocet i dokładnie wymieszać.



bądź wieprzowych. Nie wolno także zapomnieć o przysmakach ze świnioobicia i o biesiadach z dziczyzną. Gdybyście mieli Państwo ochotę na przygotowanie którejś z hluczyńskich potraw w domu, mnóstwo przepisów znajdziecie w książce kucharskiej „Kuchářka z Hlučinska”, którą przygotowały panie J. Schlossarková, A. Wenzlová, E. Peterková i L. Melcká.

Nowoczesne wersje tradycyjnych potraw Hluczyńska

Poszczególne menu proponują nauczyciele przedmiotów zawodowych Średniej Szkoły Hotelarstwa, Gastronomii i Służb w Šilheřovicach.

Menu wielkanocne

Jaja nadziewane nadzieniem z młodych pokrzyw w świeżej rukoli

Królik na śmietanie podawany z knedlami „kubeczkowymi” i kluskami, z sosem żurawinowym i sałatką z czerwonej kapusty

Sos piernikowy ze śliwkami macerowanymi w rocznej śliwownicy



Menu na odpust

Silny rosół wołowy z domowym makaronem, knedliczkami wątrobianymi i marchwią

Pieczona kaczka z czerwoną i białą kapustą, podawana z kluskami śląskimi ozdobionymi smażonymi krążkami cebuli

Domowy ser smažený podawany na chlebie domowym posypyany świeżym porem

Kołačky hluczyńské



Jaja nadziewane nadzieniem z młodych pokrzyw w świeżej rukoli

Marie Dudová - Šilheřovice



Silny rosół wołowy z domowym makaronem, knedliczkami wątrobianymi i marchwią

Jiří Hrubý - Ludgeřovice



Królik na śmietanie podawany z knedlami „kubeczkowymi” i kluskami, z sosem żurawinowym i sałatką z czerwonej kapusty

Marie Smolková - Šilheřovice



Pieczona kaczka z czerwoną i białą kapustą, podawana z kluskami śląskimi ozdobionymi smażonymi krążkami cebuli

Zdeňka Zegzulková - Markvartovice



Sos piernikowy ze śliwkami macerowanymi w rocznej śliwownicy

Jarmila Stříbná - Kobeřice

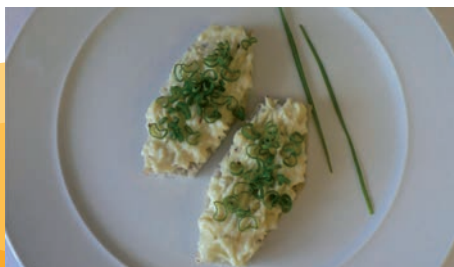

Domowy ser smažený podawany na chlebie domowym posypyany świeżym porem

Vilma Jamnická - Štěpánkovice



Koláče hluczyńskie

Ludmila Jařabová - Kravaře



Zupa grochowa z opiekany boczkiem podawana z chipsem z białego pieczywa

Adéla Střibná - Hněvořice

Menu božonarodzeniowe

Pasztet z kaczych wątróbek z galaretką żurawinową

Zupa grochowa z opiekany boczkiem podawana z chipsem z białego pieczywa

Smażony karp z cytryną podawany na sałatce ziemniaczanej

Kule śnieżne z kremem waniliowym



Smażony karp z cytryną podawany na sałatce ziemniaczanej

Irma Rybářová - Hať

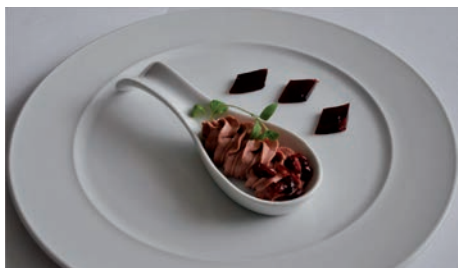

Paszтет z kaczych wątróbek z galaretką żurawinową

Karel Kučatý - Šilheřovice



Kule śnieżne z kremem waniliowym

Anna Kozelková – Dolní Benešov

Miejsce piwa i browary

Dzięki szykowności ludzi na Hluczyńsku powstały dwa browary

W browarze AVAR w Hlučínie piwo się warzy już od roku 1526 a spróbować go można w restauracji piwnej browaru na rynku w Hlučínie, można je także wziąć do domu w butelkach szklanych

Adres: Pode zdí 148, 748 01 Hlučín
Tel.: 595 042 165,
www.pivovaravar.cz



W browarze ROHAN w Rohovie warzy się piwo dopiero od roku 2010, ale mimo to zyskało wielu miłośników. Półciemny specjal 13° i jasny lager 11° doskonale współgrają ze świetną pieczoną golonką serwowaną w restauracji U KOMÁRKŮ, skąd także można piwo wziąć do domu.

Adres: Slezská 86, 747 25 Rohov
Tel.: 553 761 087,
www.u-komarku.cz



Przez Hluczyńsko za folklorem i tradycjami

Hluczyńsko jest znane jako region, w którym odbywa się mnóstwo wydarzeń społeczno-kulturalnych. W niektórych gminach Hluczyńska działają zespoły folklorystyczne dorosłych i dzieci (Bolatice, Bohuslavice, Kravaře, Šilheňovice, Štěpánkovice, Vřesina) a prawie w każdej gminie jest orkiestra dęta czy inna kapela. Od stycznia do grudnia istnieje możliwość wzięcia udziału w wielu wydarzeniach (na Hluczyńsku w ciągu roku odbywa się ich ok. 2000) np.:

czerwiec

- dzień dziecka
- odpusty w mniejszych gminach
- Hluczyńska wiosna – przegląd orkiestr dętych

lipiec - sierpień

- uroczystości myśliwskie
- uroczystości sportowe
- uroczystości strażackie
- Festiwal Kultury Hluczyńska
- Festiwal muzyczny Štěrkovna Open w Hlučínie

sierpień

- wielkie uroczystości odpustowe w Kravařach, Přisti i Kobeřicach
- sztrasefnesty – uroczystości uliczne
- dożynki

wrzesień

- wystawy działkowców
- Kobzolfest (święto ziemniaka)
- turnieje latawców

październik

- pochody lampionowe (dzień strasydeł)

listopad

- Kolaja (przeгляд zespołów folklorystycznych w Hatí, co drugi rok)

grudzień

- zapalanie choinek
- wystawy i jarmarki bożonarodzeniowe
- koncerty adwentowe
- koncerty bożonarodzeniowe
- jasełka

styczeń – luty

- koncerty noworoczne
- bale
- 1 sobota lutego – Bal Hluczyńska (odbywa się na zmianę w Dolnym Benešovie, Hlučínie, Kravařach i Bolaticach)

luty

- ostatki – korowód przebierańców idący po ulicach gmin, aby pożegnał się z karnawalem i pochował basa

marzec

- powitanie wiosny
- pożegnanie z zimą (wyniesienie Marzanny)

marzec – kwiecień

- wystawy wielkanocne

kwiecień

- stawianie majki, palenie czarownic, Dzień Ziemi

maj – czerwiec

- ścinanie majki
- Maj Janaczka
- Pogoń za królem



Noclegi i restauracje na Hluczyńsku

Abyście mogli Państwo poznać cały region Hluczyńsko, jeho mieszkańców, ich tradycje zatrzymajcie się w kóryms z hoteli czy pensjonatów i odwiedźcie którąś z restauracji czy gospód.

Baza noclegowa

AM Caffé

Adres: Hlučinská 1409/139, Ludgeřovice 747 14
Tel: +420 734 424 374
E-mail: info@amcaffe.cz
Url: <http://www.amcaffe.cz/>
GPS: 49°52'40.484"N, 18°15'19.889"E

Autokemp Jezero SRA

Adres: Celní 12a, Hlučín 748 01
Tel: +420 739 706 563
E-mail: autokemp@sra-hlucin.cz
Url: <http://www.sra-hlucin.cz>
GPS: 49°53'48.818"N, 18°10'9.395"E

Dům s pečovatelskou službou (Dom opieki)

Adres: Osada míru 306, Dolní Benešov 747 22
Tel: +420 553 652 156
Url: <http://www.dolnibenesev.cz/>
GPS: 49°55'19.56"N, 18°5'54.019"E

Hostinec a penzion U sv. Mikuláše (Gospoda i pensjonat)

Adres: Lipová 164, Hat 747 16
Tel: +420 739 405 566, +420 597 589 340
E-mail: restaurace@svaty-mikulas.com
Url: <http://www.svaty-mikulas.com>
GPS poloha: 49°56'32.73"N, 18°16'3.905"E

Hostinec U Krokodýla (gospoda)

Adres: Hlavní 37, Kozmice 747 11
Tel: +420 595 032 027
Url: <http://www.ukrokodyla.com/>
GPS: 49°54'45.987"N, 18°9'20.558"E

Hotel Buly Aréna

Adres: Kostelní 360/28, Kravaře - Kouty 747 21
Tel: +420 553 653 937
E-mail: bulyarena@bulyarena.cz
Url: <http://www.bulyarena.cz>
GPS: 49°55'59.427"N, 18°1'41.601"E

Motel Taxi

Adres: Hlučinská 135, Ludgeřovice 747 14
Tel: +420 595 052 115
GPS: 49°52'41.295"N, 18°15'16.962"E

Penzion Albertovec (pensjonat)

Adres: Albertovec, Štěpánkovice 747 28
Tel: +420 724 740 164
E-mail: info@albertovec.cz
Url: <http://www.hotelalbertovec.cz>
GPS: 49°57'56.167"N, 18°3'49.769"E

Pension Bělá (pensjonat)

Adres: Bělá 86, Bělá 747 23
Tel: +420 734 447 350
E-mail: info@pensionbela.cz
Url: <http://www.pensionbela.cz>
GPS: 49°58'16.799"N, 18°8'47.734"E

PENZION Bolatice (pensjonat)

Adres: Ke Koupališti 630, Bolatice 747 23 (teren kąpieliska)
Tel: +420 553 654 799
www.penzionbolatice.net

Penzion a restaurant Stará celnice (pensjonat i restauracja)

Adres: Celní 5, Hlučín 748 01
Tel: +420 595 048 518
E-mail: stara.celnice@centrum.cz
Url: <http://www.staracelnice.cz>
GPS: 49°53'31.553"N, 18°10'50.139"E



AM CAFFÉ, Ludgeřovice



Autokemping Jezero SRA, Hlučín



HOTEL ALBERTOVEC, Albertovec

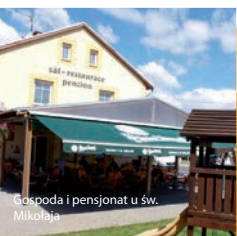

Gospoda i pensjonat u sv. Mikuláše



Baza turistyczna Slanina, Kravaře



HOTEL BULY ARÉNA, Kravaře



Gospoda U Krokodýla, Kozmice



MOTEL TAXI, Ludgeřovice

Penzion Azalka (pensjonat)

Adres: Celní 1144/11, Hlučín 748 01
Tel: +420 595 041 110, +420 604 201 198
E-mail: recepcie@penzion-azalka.cz
GPS: 49°53'23.964"N, 18°10'37.409"E

Penzion Buly Centrum (pensjonat)

Adres: Hlučínská 181, Kravaře - Kouty 747 21
Tel: +420 553 671 153
E-mail: info@bulycentrum.cz
Url: <http://www.bulycentrum.cz/>
GPS: 49°55'44.926"N, 18°1'44.564"E

Penzion Darja (pensjonat)

Adres: Opavská 24, Velké Hoštice 747 31
Tel: +420 777 116 077
E-mail: penzion.darja@volny.cz
Url: <http://www.penzion-darja.cz/>
GPS: 49°56'9.101"N, 17°58'33.506"E

Penzion Herta - Kos 99, s.r.o. (pensjonat)

Adres: Opavská 276, Dolní Benešov 747 22
Tel: +420 553 651 260
E-mail: herta@centrum.cz
Url: <http://www.hertapenzion.cz/>
GPS: 49°55'14.994"N, 18°6'22.191"E

Penzion Jory (pensjonat)

Adres: Družstevní 32a, Opava - Malé Hoštice 747 05
Tel: +420 553 765 116, +420 602 522 816
E-mail: josef.ryba@quick.cz
Url: <http://penzion.opava.biz/>
GPS: 49°56'17.407"N, 17°56'24.088"E

Pension Lhotka (pensjonat)

Adres: Petřkovičká 125, Ostrava - Lhotka 725 28
Tel: +420 596 628 662
E-mail: vedeni@hostineclhotka.cz
Url: <http://www.hostineclhotka.cz/>
GPS: 49°51'20.725"N, 18°13'42.222"E

Pension Rodos (pensjonat)

Adres: Celní 14, Hlučín 748 01
Tel: +420 595 041 273
E-mail: Pension.Rodos@seznam.cz
Url: <http://www.pensionrodos.cz>
GPS: 49°53'28.020"N, 18°10'35.580"E

Pension Sv. Florian (pensjonat)

Adres: Generála Svobody 2, Hlučín 748 01
Tel: +420 595 046 868
E-mail: info@pension-florian.cz
Url: <http://www.pension-florian.cz>
GPS: 49°53'50.299"N, 18°11'21.114"E

Pension „U Bouchače“ (pensjonat)

Adres: Mírová 101, Velké Hoštice 747 31
Tel: +420 602 584 649
Url: <http://www.penzionubouchace.cz/>
GPS: 49°55'49.267"N, 17°58'35.785"E

Pension „U Fontány“ - DAJPP (pensjonat)

Adres: Průmyslová 894/1, Bolatice 747 23
Tel: +420 732 882 288
E-mail: restaurace-u-fontany@seznam.cz
Url: <http://www.restaurace-u-fontany.cz/>
GPS: 49°56'59.062"N, 18°4'3.509"E

Pension „U Kostela“ (pensjonat)

Adres: Opavská 205, Bohuslavice 747 19
Tel: +420 553 659 131
E-mail: d_horak@volny.cz
Url: <http://www.penzionbohoslavice.cz>
GPS: 49°56'32.066"N, 18°7'43.828"E



Penzion JORY, Malé Hoštice



Penzion BÉLA, BÉLA



Penzion BULY CENTRUM, Kravaře



Penzion AZALKA, Hlučín



Penzion HERTA - KOS 99
Dolní Benešov



Penzion I restaurace
STARÁ CELNICE, Hlučín



Penzion U BOUCHAČE, Velké Hoštice

Penzion DARJA, Velké Hoštice

Golf hotel „U sv. Jana“

Adres: Dolní 140, Šilheřovice 747 15
Tel: 595 048 404, 602 713 910
E-mail: golf.hotel@seznam.cz
web: www.golf-hotel.cz
GPS: 49°55'37"N 18°16'19"E

Ranč U Kubinů (rancozo)

Adres: Poručka Hoší 200/2, Kozmice 747 11
Tel: +420 773 567 272
E-mail: info@restauraceukubinu.cz
Url: <http://restauraceukubinu.cz/>
GPS: 49°54'48.625"N, 18°9'6.744"E

Restaurant - Penzion Hevil (restauracja i pensjonat)

Adres: Rovniny 34, Hlučín 748 01
Tel: +420 595 043 346
E-mail: v.pustelnik@penzion-hevil.com
Url: <http://www.penzion-hevil.com>
GPS: 49°53'35.885"N, 18°12'5.765"E

Restaurace a penzion Stará Pekárna (restauracja i pensjonat)

Adres: Střední 27, Šilheřovice 747 15
Tel: + 420 595 054 030, +420 736 605 866
Url: www.penzionstarapekarna.cz

Restaurace a penzion Na Náměstí

(restauracja i pensjonat)
Adres: Střední 121, Šilheřovice 747 15
Tel: 732 148 036, 737 478 501

Turistická ubytovna Bolatice - Dětská organizace Kondor, skupina Vesmír (baza turystyczna Bolatice – organizacja dziecięca Kondor, grupa Wszechświat)

Adres: P. O. BOX 1, Bolatice 747 23
KONDOR, skupina Vesmír Bolatice Svobody 238
Tel: +0420 553 655 256, 606 764 954
www.vesmirbolatice.cz

Turistická ubytovna SRA (baza turystyczna)

Adres: Tyršova 5a, Hlučín 748 01
Tel: +420 595 043 677
E-mail: sra@sra-hlucin.cz
www.sra-hlucin.cz
GPS: 49°54'0.055"N, 18°11'40.838"E

Ubytování Na Statku (baza noclegowa)

Adres: Mírová 172, Velké Hoštice 747 31
Tel: +420 553 764 178, +420 605 186 196
E-mail: tomitzek@volny.cz
GPS: 49°56'5.123"N, 17°58'26.279"E

Ubytovna Slanina (baza noclegowa)

Adres: Opavská 214, Kravaře 747 21
Tel: +420 776 515 355, +420 734 474 359
GPS: 49°56'0.062"N, 18°0'11.387"E



Restauracje i cukiernie

- możliwość posiłku, sróbowania miejscowych specjalów, kołaczy, słodczy, deserów, itd...

AM Caffé

Adres: Hlučínská 1409/139, Ludgeřovice 747 14
Tel: +420 734 424 374
E-mail: info@amcaffé.cz
Url: <http://www.amcaffé.cz/>
GPS: 49°52'40.484"N, 18°15'19.889"E

Apartmánový dům Landek (apartamentowiec)

Adres: U Nemocnice 837/2, Ostrava - Petřkovice 725 29
Tel: +420 595 221 600
E-mail: recepc@adlandek.cz
Url: <http://www.adlandek.cz>
GPS: 49°52'20.122"N, 18°15'26.655"E

Asijské bistro (bistro azjatyckie)

Adres: Mírové náměstí, Hlučín 748 01
Tel: +420 723 961 647
GPS: 49°53'50.824"N, 18°11'14.382"E

Bari Bar

Adres: Služovice 53, Služovice 747 28
Tel: +420 608 413 074
GPS: 49°59'18.407"N, 17°59'46.548"E

Bobry Club

Adres: Osoboditelů 57, Hlučín - Bobrovniky 748 01
Tel: +420 724 279 040
GPS: 49°52'21.72"N, 18°12'36.083"E
Url: <http://www.bobryclub.cz>

Buly Aréna

Adres: Kostelní 360/28, Kravaře - Kouty 747 21
Tel: +420 553 653 937
E-mail: bulyarena@bulyarena.cz
Url: <http://www.bulyarena.cz>
GPS: 49°55'59.43"N, 18°1'41.6"E

Cafe Lukas

Adres: Petra Bezruče čp. 220, Chuchelná 747 24
Tel: +420 553 650 144
GPS: 49°59'13.37"N, 18°6'58.582"E

Cukrárna Blahutová (cukiernia)

Adres: Pišř 218, Pišř 747 18
Tel: +420 602 323 788
GPS: 49°58'31.324"N, 18°10'45.209"E

Cukrárna DONATO (cukiernia)

Adres: Hlavní 64, Štěpánkovice 747 28
Tel: 607 719 675

Cukrárna Fontána (cukiernia)

Adres: U Střediska 734/a, Hař 747 16
Tel: +420 606 719 346
E-mail: eliska.kluckova@seznam.cz
GPS: 49°56'48.504"N, 18°14'18.293"E

Cukrárna Jařabová (cukiernia)

Adres: Opavská 89, Kravaře 747 21
Tel: +420 553 671 379
E-mail: cukrakarna@jarabova.cz
Url: <http://www.jarabova.cz/>
GPS: 49°55'58.539"N, 18°0'36.102"E

Cukrárna Peterková (cukiernia)

Adres: Opavská 161, Kravaře 747 21
Tel: +420 553 671 108
GPS: 49°56'0.374"N, 18°0'13.691"E



Pensjonat Bolatice

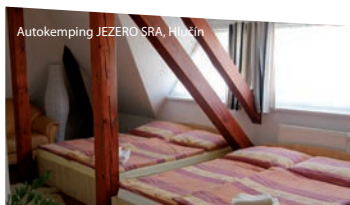

Autokemping JEZERO SRA, Hlučín



Baza nodegowa NA STATKU, Velké Hořtice



Cukrárna JAŘABOVÁ, Kravaře

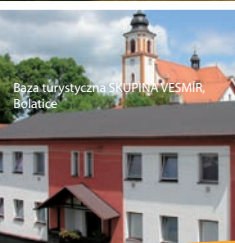

Baza turistyczna SKOPINÁVESMIR, Bolatice



Pensjonat HEVIL, Hlučín



GOLF HOTEL U SV. JANA, Silheřovice



Restaurace - teren sportowo-rekreatyjný PIŠŘ, Pišř

Cukrárna Večerek Alfréd (cukiernia)

Adres: Hlučinská 142, Kravaře 747 21
Tel: +420 553 673 123
GPS: 49°55'44.421"N, 18°1'48.925"E

Cukrárna Ludmila Hartošová (cukiernia)

Adres: Bolatická 288, Dolní Benešov 747 22
Tel: +420 553 651 341
GPS: 49°55'25.173"N, 18°6'8.989"E

Cukrárna Verona (cukiernia)

Adres: Mírové náměstí 4/4, Hlučín 748 01
Tel: +420 595 041 537
GPS: 49°53'49.661"N, 18°11'11.572"E

Cukrárna U Fusů (cukiernia)

Adres: Opavská 366, Bohuslavice 747 19
Tel: 595 171 744
GPS: 49°56'24.725"N, 18°7'27.414"E

Gastro Tom

Adres: Opavská 189, Kravaře ve Slezsku 747 21
Tel: +420 553 672 833
GPS: 49°55'58.99"N, 17°59'57.896"E

Harenda „U Barborky“

Adres: Pod Landekem 64, Ostrava 725 29
Tel: +420 596 111 043
E-mail: info@restaurace-barborka.com
Url: <http://www.restaurace-barborka.com>
GPS: 49°52'5.43"N, 18°15'51.304"E

Hospoda "Na Statku"

Adres: Lipová 5/17, Štěpánkovice 747 28
Tel: +420 553 652 045, +420 602 547 171
E-mail: g.ondruf@centrum.cz
GPS: 49°57'27.04"N, 18°2'16.705"E

Hospůdka „U Mlýna“

Adres: Jasénky 25, Hlučín 748 01
Tel: +420 739 653 371
E-mail: paskuda@top-produkce.cz
Url: <http://www.u-mlyna.vz.cz/>
GPS: 49°53'7.518"N, 18°11'53.292"E

Hospoda 56

Adres: Ostravská 34, Hlučín 748 01
Tel: +420 608 515 556
E-mail: 56ka@email.cz
Url: <http://www.56ka.cz/>
GPS: 49°53'46.549"N, 18°11'53.759"E

Hospoda a minipivovar „U Komárků“ (gospoda i browar)

Adres: Slezská 86, Rohov 747 25
Tel: +420 553 761 087
E-mail: info@u-komarku.cz
Url: <http://www.u-komarku.cz>
GPS: 50°0'55.122"N, 18°4'23.035"E

Hostinec a penzion Lhotka (gošciniec i pensjonat)

Adres: Petřkovičská 125, Ostrava - Lhotka 725 28
Tel: +420 596 628 662
E-mail: vedeni@hostineclhotka.cz
Url: <http://www.hostineclhotka.cz/>
GPS: 49°51'20.868"N, 18°13'42.627"E

Hostinec a penzion U sv. Mikuláše (gošciniec i pensjonat)

Adres: Lipová 164, Hať 747 16
Tel: +420 597 589 340
E-mail: restaurace@svaty-mikulas.com
Url: <http://www.svaty-mikulas.com>
GPS: 49°56'32.641"N, 18°16'4.752"E

Hostinec U Krokodýla (gošciniec)

Adres: Hlavní 37, Kozmice 747 11
Tel: +420 595 032 027
Url: <http://www.ukrokodyla.com/>
GPS: 49°54'45.987"N, 18°9'20.558"E

Hostinec U Pardů (gošciniec)

Adres: Zámecká 110, Oldřívšov 747 33
Tel: +420 553 762 215
GPS: 49°59'29.936"N, 17°57'39.266"E

Kašpárkova pizza

Adres: Opavská 475, Velké Hoštice 747 31
Tel: +420 602 744 344
E-mail: kasparkova.pizza@seznam.cz
GPS: 49°56'11.228"N, 17°58'14.14"E

Kavárna H2-CAFÉ (kawiarnia)

Adres: Dukelská 1794/8, Hlučín 748 01
Tel: +420 602 530 402
E-mail: h2-cafe@hscz.cz
Url: <http://h2-cafe.cz/>
GPS: 49°53'37.093"N, 18°11'38.268"E

Lovecký zámeček (zameczek myśliwski)

Adres: Zámecká 4, Šilheřovice 747 15
Tel: 595 054 110, 721 846 610
E-mail: info@restauracezamecek.cz
<http://www.restauracezamecek.cz/>

Minibar „U Witassků“

Adres: Ostravská 4/137, Hlučín 748 01
Tel: +420 595 041 093
E-mail: witasskova@seznam.cz
Url: <http://www.minibaruwitassku.wbs.cz>
GPS: 49°53'47.436"N, 18°11'19.084"E

Na statku U Kašných

Adres: Slezská 87, Koberčice 747 27
Tel: 553 657 086, 602 997 639

Pivnice U Bětky (piwiarnia)

Adres: Mírové náměstí 18, Hlučín 748 01
Tel: +420 595 042 145
E-mail: balejkova@volny.cz
Url: http://restaurace-pizzeria-kavarna.com/pivnice_u_betky/
GPS: 49°53'49.561"N, 18°11'16.755"E

Pohostinství Pod Kostelem (gospoda)

Adres: KONDOR, skupina Vesmír Bolatice, Svobody 238
ul. Svobody 10, Bolatice 747 23
Tel: +0420 553 655 256, 737 473 011
E-mail: tz.vesmir@centrum.cz
www.vesmirbolatice.cz

Pizzerie Zlatý čas

Adres: Zahradní 214, Hlučín 748 01
Tel: +420 774 222 789
E-mail: info@pizzeriezlatycasy.cz
Url: <http://www.pizzeriezlatycasy.cz>
GPS: 49°53'54.842"N, 18°11'33.369"E

Pstruží farma v Bělé - Hájenka U Chmelíka (farma pstrągów)

Adres: Bělá 86, Bělá 747 23
Tel: +420 596 964 328, 553 650 161
Url: <http://www.obecbela.cz/zajimavosti>
GPS: 49°57'56.361"N, 18°9'10.418"E

Radniční sklípek (piwnica ratuszowa)

Adres: Mírové náměstí 23, Hlučín 748 01
Tel: +420 722 583 423
E-mail: objednavky@radnicniksklipekhlucin.cz
Url: <http://www.radnicniksklipekhlucin.cz>
GPS: 49°53'47.520"N, 18°11'15.568"E

Ranč U Kubinů (ranczo)

Adres: Poručíka Hoši 200/2, Kozmice 747 11
Tel: +420 773 567 272
E-mail: info@restauraceukubinu.cz
Url: <http://restauraceukubinu.cz/>
GPS: 49°54'48.625"N, 18°9'6.744"E

Restaurace a bowling Selský dvůr (restauracja z bowlingiem)

Adres: Hlučinská 442/53, Ludgerovice 747 14,
Tel: +420 595 048 440, +420 604 759 570,
www.selskydvur-bow.cz
GPS 49°53'5.320"N, 18°14'59.283"E

Restaurace „U Zlatého džbanu“

Adres: Náměstí 37, Sudice 747 25
Tel: +420 777 322 648, 777 778 342
E-mail: pav.komarkova@seznam.cz
www.uzlatehodzbanu.cz
GPS: 50°1'54.368"N, 18°4'0.167"E

Restaurace „U Štura“

Adres: Tyršova 5, Kravaře 747 21
Tel: +420 777 671 647
GPS: 49°55'46.007"N, 18°0'28.593"E

Restaurace a Harenda U Barborky

Adres: Pod Landekem 64, Ostrava – Petřkovice 725 29
Tel: 596 111 043

Stylowa restauracja górnicza. Specjaności zakładu:

- bigos górniczy z chlebem

- poledwiczki wieprzowe w koszulce z boczką wędzonego na warzywach, gorzalki i śmietanie, warzywno niebo

- petřkovička igła (rolada z mięsa drobiowego z serem feta i szynką, warzywa)

Restaurace a penzion Sv. Florián (restauracja i pensjonat)

Adres: Generála Svobody 2, Hlučín 748 01
Tel: +420 595 046 868
E-mail: info@pension-florian.cz
Url: <http://www.pension-florian.cz>
GPS: 49°53'50.288"N, 18°11'20.914"E

Restaurace a minipivovar Avar (restauracja i minibrowar)

Adres: Póde Zdi 148, Hlučín 748 01
Tel: +420 595 042 165, +420 721 526 675
E-mail: pivovaravar@volny.cz
Url: <http://www.pivovaravar.cz/>
GPS: 49°53'52.101"N, 18°11'14.588"E

Restaurace a vinárna Na Zámečku (restauracja i winiarnia)

Adres: Zámecká 197, Velké Hořtice 747 31
Tel: +420 776 567 641
E-mail: vinarnanazamecku@seznam.cz
Url: <http://www.pavelpostulka.cz/>
GPS: 49°55'59.893"N, 17°58'20.467"E

Restaurace Advil

Adres: Zahradní 215/17, Hlučín 748 01
Tel: +420 739 434 189
Url: <http://restaurace-advil.cz/>
GPS: 49°53'54.066"N, 18°11'34.253"E

Restaurace Buly Centrum

Adres: Hlučinská 181, Kravaře - Kouty 747 21
Tel: +420 553 671 153
E-mail: bulycentrum@opanel.cz
GPS: 49°55'44.926"N, 18°1'44.564"E

Restaurace Dolní dvůr

Adres: Dolní 153, Šilheřovice 747 15
Tel: +420 606 154 877

Restaurace FAMILIE

Adres: Slezská 29, Kobeřice 747 27
Tel: 777 771 390
E-mail: info@familie.cz
www.familie.cz
GPS: 49°59'118.573"N, 18°3'8.744"E

Restaurace Eduard Maria

Adres: Albertovec, Štěpánkovice 747 28
Tel: +420 553 666 070, 724 740 164
E-mail: restaurace@albertovec.cz
Url: <http://albertovec.cz/restaurace/>
GPS: 49°57'56.167"N, 18°3'49.794"E

Restaurace Kavárna

Adres: Bezručova 484/84, Kravaře 747 21
Tel: +420 553 671 137
GPS: 49°55'52.34"N, 18°0'34.96"E

Restaurace a kavárna PARK

Adres: Slunečná 1, Bolatice 747 23
Tel: +0420 553 655 201, 00420 602 540 857
E-mail: info@kavarnapark.cz
Url: www.kavarnapark.cz

Restaurace Laguna

Adres Celní 12a, Hlučín 748 01
Tel: +420 595 044 740
Url: <http://www.laguna.hlucin.com/>
GPS: 49°53'32.06"N, 18°10'38.36"E

Restaurace Majk

Adres: Píšť 53, Píšť 747 18
Tel: +420 595 055 006
GPS: 49°58'41.987"N, 18°11'32.959"E

Restaurace Triangl

Adres: Hornická 1264, Hlučín 748 01
Tel: +420 595 046 257, 604 804 136
E-mail: restauracetriangl@seznam.cz
Url: <http://www.restaurace-triangl.cz>
GPS: 49°54'17.233"N, 18°11'34.079"E

Restaurace Na Golfu

Adres: Mlýnská 23a, Kravaře 747 21
Tel: +420 734 724 390
E-mail: daniel.barinka@seznam.cz
Url: <http://www.golfkravare.cz/>

Restaurace Na Stolárně u Cimingů

Adres: Slezská 135, Oldřišov 747 33
Tel: +420 553 762 916, +420 777 739 968
GPS: 49°59'30.095"N, 17°57'16.921"E

Restaurace Perla

Adres: Opavská 27, Hlučín 748 01
Tel: +420 595 042 917
GPS: 49°53'51.911"N, 18°11'3.125"E

Restaurace Slanina

Adres: Opavská 214, Kravaře 747 21
Tel: +420 776 515 355 , +420 734 474 359
GPS: 49°56'0.075"N, 18°0'11.171"E

Restaurace Sport

Adres: Náměstí Svobody 82, Dolní Benešov 747 22
Tel: 774 760 450, 553 662 830
Url: <http://www.restauracesport.eu>

Restaurace – sportovně-rekreační areál koupaliště Píšť (teren sportowo-rekreacyjny, kąpielisko)

Adres: Píšť 531, Píšť 747 18
Tel: +420 608 834 419
GPS: 49°58'35.461"N, 18°11'8.366"E

Restaurace U Čochtana

Adres: Celní 408/12, Hlučín 748 01
Tel: +420 736 636 602
GPS: 49°53'30.283"N, 18°10'41.937"E

Restaurace U Fontány

Adres: Průmyslová 894/1, Bolatice 747 23
Tel: +420 733 668 401
E-mail: restaurace-u-fontany.cz
Url: <http://www.restaurace-u-fontany.cz>
GPS: 49°56'59.062"N, 18°4'3.509"E

Restaurace U Kubinů

Adres: Pode Zdí 702, Hlučín 748 01
Tel: +420 773 567 272
E-mail: info@restauraceukubinu.cz
Url: <http://www.restauraceukubinu.cz>
GPS: 49°53'51.544"N, 18°11'17.638"E

Restaurace U Mnicha

Adres: Opavská 51/53, Kravaře 747 21
Tel: + 420 553 673 000
E-mail: info@u-mnicha.cz
Url: <http://www.u-mnicha.cz/>
GPS: 49°55'57.653"N, 18°1'3.82"E

Restaurace „U Pekařů“ Bolatice

Adres: Sokolovská 865/3b, Bolatice 747 23
Tel: +0420 553 655 022, +0420 604 463 858
E-mail: azpek@volny.cz,
Url: www.azpek.cz

Restaurace U Tomášů

Adres: Píšť 257, Píšť 747 18
Tel: +420 595 055 011
GPS: 49°58'38.974"N, 18°11'48.318"E

Restaurant - Pension Hevil (restauracja i pensjonat)

Adres: Rovniny 34, Hlučín 748 01
Tel: +420 595 043 346
E-mail: v.pustelnik@pension-hevil.com
Url: <http://www.pension-hevil.com>
GPS: 49°53'35.885"N, 18°12'5.765"E

Restaurant a penzion Stará celnice (restauracja i pensjonat)

Adres: Celní 5, Hlučín 748 01
Tel: +420 595 048 518
E-mail: stara.celnice@centrum.cz
Url: <http://www.staracelnice.cz>
GPS: 49°53'31.553"N, 18°10'50.139"E

Restaurant Damika

Adres: Novodvorská 1, Kravaře 747 21
Tel: +420 602 417 418
GPS: 49°55'45.354"N, 18°0'7.44"E

Rothschildova cukrárna (cukiernia)

Adres: Střední 408, Šilheřovice 747 15
Tel: +420 597 589 200, +420 725 373 403
E-mail: cukrarnasilherovice@seznam.cz
Url: <http://www.cukrarnasilherovice.cz/>
GPS: 49°55'27.916"N, 18°15'58.582"E

Vinárna a restaurace Globus (winiarnia i restauracja)

František Placzek
Adres: U Střediska 2a (kulturní dům), Hať 747 16
Tel: +420 597 589 466, +420 602 59 58 58
Url: <http://www.vinarna-globus.eu>
E-mail: infoglobus@seznam.cz
GPS: 49°56'48.504"N, 18°14'18.293"E

Zámecká restaurace (restauracja zamkowa)

Adres: Alejní 24, Kravaře 747 21
Tel: +420 553 671 218
E-mail: restaurace@zamekkravare.cz
Url: <http://www.zamekkravare.cz/>
GPS: 49°55'44.022"N, 17°59'57.192"E

Zámecká restaurace Kastelán (restauracja zamkowa)

Adres: Zámecká 197, Velké Hoštice 747 31
Tel: +420 724 794 699
E-mail: stribnypetr@seznam.cz
Url: <http://www.restaurace-kastelan.wz.cz/>
GPS: 49°55'59.891"N, 17°58'20.489"E

Restaurace i gospody *- na chvílkę miłego odpoczynku*

Galerie Café

Adres: Mírové náměstí 6/6, Hlučín 748 01
Tel: +420 595 042 933, +420 776 810 780
GPS: 49°53'50.108"N, 18°11'12.178"E

Hospoda „Na Hřišti“ (gospoda)

Adres: Polní 174, Rohov 747 25
Tel: +420 776 095 057
E-mail: petr-schuba@seznam.cz
GPS: 50°1'2.334"N, 18°4'27.795"E

Hospoda „Na Hřišti“ (gospoda)

Adres: Služovice 191, Služovice 747 28
Tel: +420 732 814 645
GPS: 49°59'18.650"N, 17°59'25.868"E

Hospoda „Na Hřišti“ (gospoda)

Adres: Strahovice č.p. 190, Strahovice 747 24
Tel: +420 731 505 830
GPS: 50°0'17.194"N, 18°5'21.923"E

Hospoda „U Hoňka“ (gospoda)

Adres: Hlavní 2, Štěpánkovice 747 28
Tel: 603 812 976

Hospoda „Na Hřišti“ (gospoda)

Adres: Rybníční 28, Štěpánkovice 747 28
Tel: 604 670 508

Hospůdka „Pod Kopcem“ (gospódka)

Adres: Por. Hoši 103, Kozmice 747 11
Tel: +420 607 874 556
GPS: 49°54'22.206"N, 18°9'7.092"E

Hospůdka „Ve Dvoře“ (gospódka)

Jitka Flaschková
Adres: U Dvora 109, Hněvošice 747 35
Tel: +420 606 429 541, +420 774 495 144

Hospůdka Sklep (gospódka)

Arnošt Němec
Adres: U Střediska 4, Hať 747 16
Tel: 608 736 220
GPS: 49°56'48.813"N, 18°14'15.352"E

Hostinec „U Nevřelů“ (gošciniec)

Adres: Strahovice č.p. 109, Strahovice 747 24
Tel: +420 777 815 191
GPS: 50°0'15.271"N, 18°5'27.570"E

Hostinec „U Obrusníků“ (gošciniec)

Adres: Družstevní 431, Bohuslavice 747 19
Tel: +420 732 821 717
www.restaurant-obrusnik.cz
GPS: 49°56'25.209"N, 18°7'26.906"E

Hostinec „U Bílé holubice“ (gošciniec)

Adres: Družstevní 29, Chuchelná 747 24
Tel: +420 553 655 160
GPS: 49°59'11.413"N, 18°6'58.850"E

Hostinec „U Janů“ (gošciniec)

Adres: Společenská 11/6, Darkovice 747 17
Tel: +420 737 253 468
E-mail: vera.miketova@gmail.com
Url: <http://ujanu.idarkovice.net/>
GPS: 49°56'18.76"N, 18°13'26.399"E

Hostinec „U KOZLA“ (gošciniec)

Adres: Hlavní 16, Bolatice - Borová 747 23
Tel: +420 774 654 223
Url: <http://www.facebook.com/pages/HOSTINEC-U-KOZLA-BOROVÁ/309478882412431>

Hostinec „U Martiny“ (gošciniec)

Adres: Pišť 79, Pišť 747 18
Tel: +420 773 996 171
GPS: 49°58'45.646"N, 18°11'55.300"E

Hostinec „U Slaninů“ (gošciniec)

Adres: Pišť 39, Pišť 747 18
Tel: +420 731 418 205
GPS: 49°58'41.004"N, 18°11'20.414"E

Hostinec Na Vrablovci (gošciniec)

Adres: Vrablovec 1313, Ludgeřovice 747 14
Tel: 723 042 211
E-mail: hostinecnavrablovci@seznam.cz
Url: www.hostinecnavrablovci.cz
GPS: 49°53'4.959"N, 18°13'24.442"E

Kovárna bar

Adres: Opavská č. 171, Oldřišov 747 33
Tel: +420 777 896 622
GPS: 49 59 26,070"N, 17 57 29,584"E

Motobar 46

Adres: Markvartovická 11403/9D, Ludgeřovice 747 14
Tel: 777 813 766
E-mail: info@motobar46.cz
Url: www.motobar46.cz
GPS: 49°53'51.092"N, 18°14'13.371"E

Myslivecká restaurace (restauracja myśliwska)

Adres: Služovice 120, Služovice 747 28
Tel: +420 777 644 429
GPS: 49°59'24.040"N, 18°0'1.667"E

Občerstvení Garáž

Adres: ul. Zámecká, Velké Hoštice 747 31
Tel: +420 553 764 175

Občerstvení „U Hájků“

Adres: Mírová 132, Velké Hoštice 747 31
Tel: +420 553 764 303
GPS: 49°55'46.363"N, 17°58'39.100"E

Pivnice a bar U Sudu (bar piwny)

Adres: Hornická 1267, Hlučín 748 01
GPS: 49°54'14.300"N, 18°1'1'29.325"E

Pivnice u Supa (bar piwny)

Adres: Hájecká 238, Dolní Benešov 747 22
Tel: 553 651 481
Url: [http:// www.pivniceusupa.cz](http://www.pivniceusupa.cz)

Pohostinství Braschke (gospoda)

Adres: Ratibořská 5, Bolatice 747 23
Tel: +420 553 654 704

Pohostinství Hačanka (gospoda)

Marian Svoboda
Adres: Lipová 18, Hať 747 16
Tel: +420 595 056 097
GPS: 49°56'44.025"N, 18°14'32.233"E

Pohostinství Na hřišti (gospoda)

Jan Lorenz
Adres: Šelvícká 1a, Hať 747 16
Tel: 775 873 728
GPS: 49°56'36.441"N, 18°14'11.285"E

Pohostinství U Štěpána (gospoda)

Václav Štěpán
Adres: Mlýnská 7, Hať 747 16
GPS: 49°56'27.936"N, 18°16'1.033"E

Pohostinství Vltavský (gospoda)

Adres: Hlučinská 19, Bolatice 747 23
Tel: +420 553 655 230

Restaurace Barborka

Adres: 1. máje 866, Hlučín 748 01
Tel: +420 595 041 236
GPS: 49°54'15.856"N, 18°11'18.632"E

Restaurace Centrum

Adres: Opavská 2, Bohuslavice 747 19
Tel: +420 736 107 239, 597 589 767
GPS: 49°56'34.580"N, 18°8'3.973"E

Restaurace a vinárna Na Knebeitlu (restauracja i winiarnia)

Adres: K Boru 16, Hlučín - Darkovičky 748 01
Tel: +420 595 058 080
GPS: 49°55'23.26"N, 18°11'59.888"E

Restaurace Barca (na hřišti FK – na stadionie klubu futbolowego)

Adres: Opavská 131/45, Bolatice 747 23
Tel: +420 553 654 145
Url: <http://fotbal.bolatice.cz/text.asp?sysID=1221>

Restaurace Helton

Adres: Kopaniny 42, Chuchelná 747 24
Tel: +420 775 654 495
GPS: 49°59'6.635"N, 18°7'3.112"E

Restaurace Koupaliště

Adres: Ke Koupališti 630, Bolatice 747 23
Tel: +420 553 655 188
E-mail: koupalistebolatice@seznam.cz
Url: www.penzionbolatice.cz

Restaurace a pohostinství Kuchař

Adres: Ostravská 91/51, Hlučín 748 01
Tel: +420 595 041 356
GPS: 49°53'47.837"N, 18°11'33.488"E

Restaurace Kulturní dům

Adres: Komenského 26, Chuchelná 747 24
Tel: +420 553 650 010, +420 732 939 676
E-mail: krakovkamiroslav@seznam.cz
GPS: 49°59'12.410"N, 18°7'0.321"E

Restaurace Moravan

Adres: Opavská č. 17, Oldřišov 747 33
Tel: +420 724 619 160
GPS: 49 59 21,446"N, 17 58 9,888"E

Restaurace Neptun

Adres: Opavská 165, Dolní Benešov 747 22
Tel: 603 981 924

Restaurace Na Hřišti

Adres: Ke Hřišti 66, Sudice 747 25
Tel: +420 602 965 508
GPS: 50°1'45.192"N, 18°4'2.236"E

Restaurace na hřišti SK Bohuslavice Casino

(restauracja na stadionie)

Adres: Opavská 307, Bohuslavice 747 19

Tel: +420 605 151 210

www.skbohuslavice.cz

GPS: 49°56'11.098"N, 18°7'22.618"E

Restaurace Piáno

Adres: Špilberk 16/7, Darkovice 747 17

Tel: +420 608 346 325, +420 777 070 729

GPS: 49°56'15.142"N, 18°13'31.368"E

Restaurace TJ Spartak

Adres: K. M. Lichnovského 101, Chuchelná 747 24

Tel: +420 777 644 429

GPS: 49°59'19.101"N, 18°7'14.065"E

Restaurace TJ Spartak

Adres: Čs. Exilu 473/21, Ostrava 708 00

ulice Březová, Darkovice 74717

Tel: 732 218 274

E-mail: drozd.pavel@homecity.cz

Sport areál (přírodní koupaliště – naturalne kąpielisko)

Adresa: Čs. Exilu 473/21, Ostrava 708 00

ulice Březová, Darkovice 74717

Tel: 732 218 274

E-mail: drozd.pavel@homecity.cz

Restaurace Štěpánka

Adres: Slezská 13, Štěpánkovice 747 28

Tel: 553 675 272

Restaurace Štika

Adres: Opavská 513, Dolní Benešov 747 22

Tel: 553 651 102

Url: [http:// www.restauracestika.sblog.cz](http://www.restauracestika.sblog.cz)

U Bendy

Adres: Kozmická 210/4, Hlučín - Darkovičky 748 01

Tel: +420 731 205 505

E-mail: mar.kamila@seznam.cz

GPS: 49°55'9.718"N, 18°12'2.833"E

Vinárna Bunkr

Adres: Karlova 104, Kobeřice 747 27

Tel: +420 553 657 323

E-mail: filipeterek@volny.cz

GPS: 49°58'59.841"N, 18°2'59.921"E

Vinný sklípek Lojzík (piwnica winna)

Adres: K Pile 1629/4, Hlučín 748 01

Tel: +420 603 410 081, +420 603 110 389

E-mail: info@sklipeklojzik.cz

Url: <http://sklipek-lojzik.cz/>

GPS: 49°53'49.376"N, 18°11'53.067"E

Vinný sklípek Widlák (piwnica winna)

Adres: Na Březích 615, Dolní Benešov 747 22

Tel: +420 602 794 714, +420 606 525 427

Url: <http://www.sklipekwidlak.cz>

GPS: 49°55'9.574"N, 18°6'7.123"E

Vinotéka G4

Adres: Na Stráni 1, Hať 747 16

Tel: +420 734 501 917, +420 732 212 219

E-mail: vinotekag4@seznam.cz

Url: <http://www.vinotekag4.ic.cz>

GPS: 49°56'43.004"N, 18°14'58.442"E



Gospoda U KOZLA, Borová

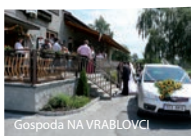

Gospoda NA VRABLOVCI



SILESIA GOLF RESORT, Kravare



Naturalne kąpielisko, Darkovice



MOTOBAR 46, Ludgerovice



Restauracja i winiarnia NA ZÁMECKU, Velké Hoštice



Restauracja OBRUSNIK, Bohuslavice



Restauracja SPORT, Dolní Benešov

Pekarnie

Pekařství GOBE

Adres: Píšť 418, Píšť 747 18

Tel: 595 055 198

Url: <http://www.pekarstvigobe.cz/>

Pekařství Obrusník

Adres: Arnošt Obrusník

Nádražní 363, Dolní Benešov 747 22

Tel: 553 651 222

Url: <http://www.obrusnik.cz/>

Pekárna Azpek

Adres: Sokolovská 865/3b,

Bolatice 747 23

Tel: 553 655 022

Url: <http://www.azpek.cz/>

Pekárna M&K Karel Lipinský

Adres: Horní 321, Šilheřovice 747 15

Tel: 595 054 155

Url: <http://www.svatebnikolace.cz/>

Pekařství Velička

Adres: U Sokolovny 140,

Petřkovice 725 25

Tel: 596 131 367

Url: <http://pekarstvi-velicka.cz/>

Pekárna Moira (pekárna parova)

Adres: Opavská 130, Kravaře 747 21

Tel: 553 710 134

Pekárna Jordan

Adres: Náměstí Svobody 145,

Dolní Benešov 747 22

Tel: 736 764 321

Produkcja serów i sprzedaż mleka

Farma Halfarów

Adres: Lesní 65, Bohuslavice 747 19

Tel: +420 723 351 008

E-mail: halfarovaanna@seznam.cz

Url: <http://www.halfarovicfarma.websnadno.cz/>

Hodovla bílých i brązových kóz, hodovla ovcí, sprzedaż koziego mleka, produkcja serów z mleka koziego, owczego i krowiego od roku 2013.

Sprzedaż miodu i produktów pszczelich

Jeśli jesteście Państwo zainteresowani kupnem miodu czy innych produktów pszczelich, możecie je zamówić u naszych pszczelarzy:

[www.vcelaribolatice.webnode.cz](http://www.vcelaribolatice.webnode.cz;); [www.vcelarivresina.webnode.cz](http://www.vcelarivresina.webnode.cz;);

Kontakty na pozostałych pszczelarzy np.: z Hlučína, Kobeřic, Kravař, Šilheřovic i in. są do dyspozycji na stronach internetowych powiatowej organizacji Czeskiego Związku Pszczelarzy w Opawie: www.oocsv-opava.webnode.cz/ seznam-zo/.

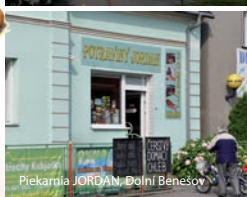



Restaurační FAMULIE, Koberice



Restaurační DAMIKA, Kravaře

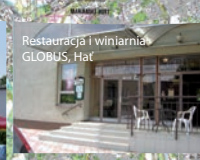

Restaurační i winiárna GLOBUS, Hat



Restaurační i kaviárna PARK, Bolatice



Restaurační U ZLATÉHO DŽBÁNU, Soudice



Restaurační U PEKÁŘŮ, Bolatice



Zamkova restaurační, Kravaře



Restaurační i kaviárna, Kravaře